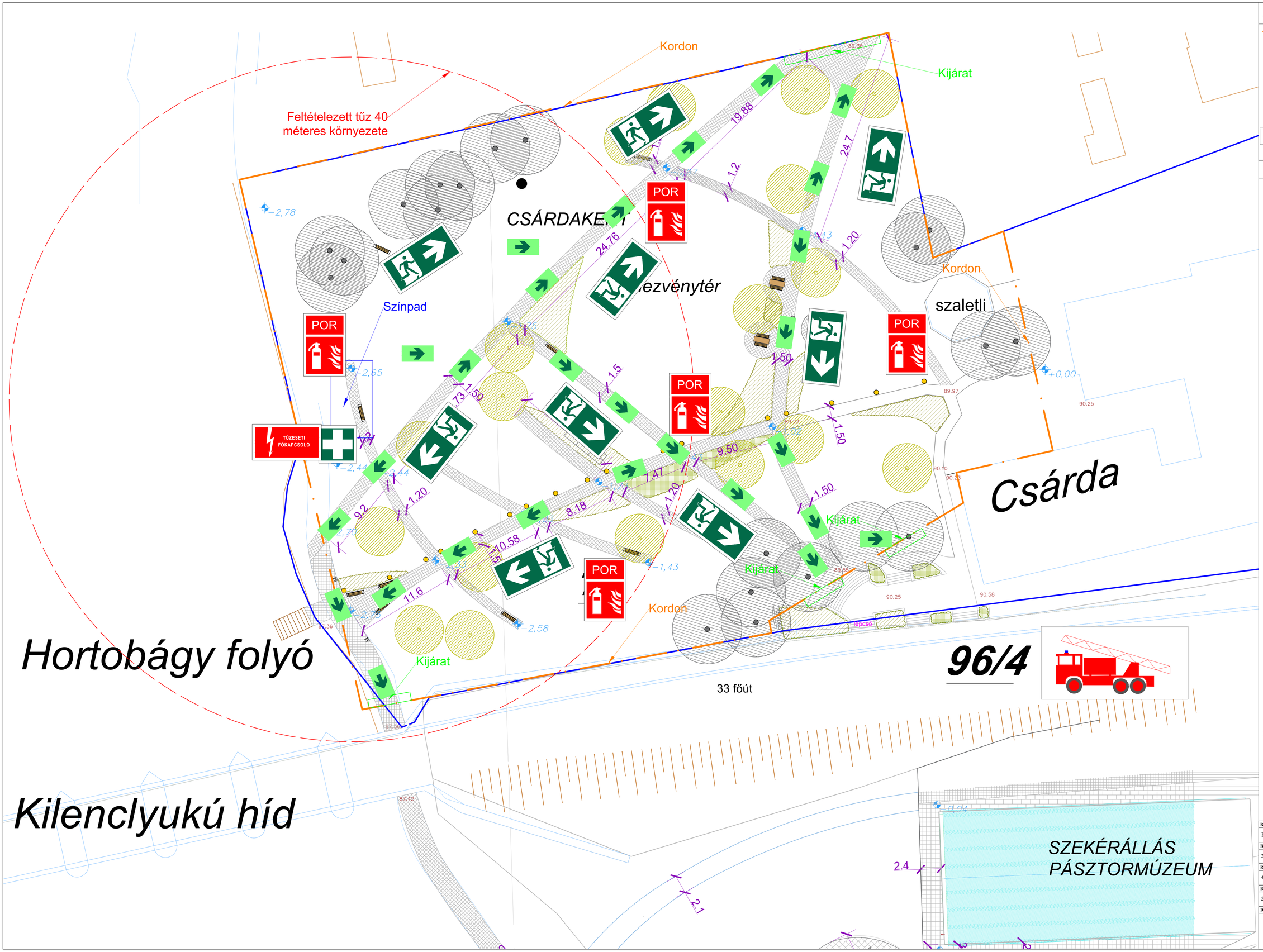

JELMAGYARÁZAT:

- Kordon
- Menekülés jelző tábla (600 x 1200)
- Kézi tűzoltó készülék
- Elsősegély nyújtó hely
- Menekülés iránya
- Villamos főkapcsoló
- Tűzoltó gépjármű megközelítési helye

TŰZ ESETI TEENDŐK:

Tűz vagy közvetlen tűveszély, káresemény észlelése esetén, vagy a tűzjelző hangjelző egységének rendszerint a rendezvény szervezését felelős ***(Bodnár László: +36/70/9319926)*** személyt kell értesíteni. A felelős személy dönt a kiürítés elrendeléséről.

A kiürítés végrehajtásakor elvégzendő feladatok

A kiürítés vezényelését felelős személyek további feladata, hogy menekülési útvonalakba helyezett korlátokat, szíkláthat okozó köztörlőnyeket megszüntessék, illetve annak menekülésre gyakorolt hatását a legkisebb mértékre csökkentsék. A szíkláti elemek helyreát a menekülés számyába kell állítani, hogy az botlásveszélyt ne jelentsen.

A rendezvény közönségével a kiürítés tényét a rendelkezésre álló hangosító technikai eszközök segítségével kell elvégezni.

A kiürítés tényét úgy kell közölni, hogy az pánikot ne keltsen, és pontos információt kell bemondani. A bemondott információt a kiürítés időtartamaig folyamatosan ismételni szükséges.

Szabadtéri rendezvény hangosítását úgy kell megoldani, hogy a tervezett - a rendezvényen résztvevők számára kialakított - terület bármely pontján hallható legyen a rendezvény alatt.

A rendezvény közönségével a kiürítés tényét a rendelkezésre álló hangosító technikai eszközök segítségével kell elvégezni.

A hangosító rendszer tartalék áramforrásával rendelkezik.

A kiürítés ürítenyának meghatározása minden rendezvény alkalmával fontos információ, amit közölni szükséges.

A kiürítéskor kiadandó szöveg:

FELKÉRJÜK TISZTELT VENDÉGEINKET, HOGY A RENDEZVÉNY TERÜLETÉT SZÍVESKEDJENEK ELHAGYNI. CSOMAGJAIKAT SZÍVESKEDJENEK MAGUKHOZ VENNI. A RENDEZVÉNY TERÜLETÉT A BIZTONSÁGI SZEMÉLYZET ÁLTAL MUTATOTT IRÁNYBA SZÍVESKEDJENEK ELHAGYNI.

A PARKOLÓBAN ELHELYEZETT GÉPJÁRMŰVEKET SENKI NE INDÍTSA BE, AZOKAT KÉRJÜK A HELYÜLÖN HAGYNI!

A kiürítésnél minden esetben figyelembe kell venni

A kiürítési útvonalakat úgy kell megválasztani, hogy azokon éghető anyag a lehető legkevesebb legyen.

A rendezvényen a menekülésben korlátozott személyek számára a menekülés, menekülés lehetőségét biztosítani kell.

A szabadtéri rendezvény területén menekülésre figyelembe vett útvonal szabad szélessége legalább 2,5 méter kell, hogy legyen.

Minden esetben törekedni kell a pánikhelyzet legyőzésére, ezért határozott és megnyugtató cselekvést kell tanúsítani a mentésben résztvevő személyeknek. A mentési feladatot csak ágensekben és határozott elkötelezettséssel lehet végezni.

Szabadtéri rendezvények menekülésre figyelembe vett útvonalán nyílt lánggal járó megvilágítás nem alkalmazhatók.

A menekülése a mellékelt szerinti rajzon megjelölt útvonalak kell használni, attól eltérni csak abban az esetben lehet, ha az útvonal el van torlaszolva, vagy nem járható. Ebben az esetben új és biztonságos menekülési útvonalat kell biztosítani. A menekülési útvonal tervét eltérő útvonalról a rendezvény szervezését felelős és a mentésben résztvevőket értesíteni kell.

Szabadtéri rendezvény területén a várható nézőkötettség létszámát figyelembe véve 150 résztvevőnként 0,75 méter széles, (de minimum 2,5 méter) menekülési lehetőségeket (közlekedők, járdák, lépcsők, rámpák, lehajtók) kell biztosítani. A menekülési kihelyezések egymás közötti távolsága legfeljebb 50 m lehet.

A szabadtéri rendezvény alatt a rendezvény és a helyszín jellegzetességeihez, a résztvevők menekülési képességeihez, valamint a helyszín befogadóképességéhez igazodó számú biztonsági személyzetet, de legalább minden megkezdett 200 fő résztvevőre 1 főt kell biztosítani, melynek megfelelően a rendezvény szervezője felel.

A szabadtéri rendezvény területének minden pontjáról a kiüríthetőséget - a várható legnagyobb létszámot alapul véve - biztosítani kell oly módon, hogy az adott pont 40 méteres körzetét az ott tartózkodók 4 percen belül maradéktalanul el tudják hagyni.

A menekülési útirányt jelző tábla legkisebb mérete 1200x600 mm lehet.

A menekülési útvonal tervét eltérő útvonalról a rendezvény szervezését felelős és a mentésben résztvevőket értesíteni kell.

A szabadtéri rendezvény tűzhelyeikkel tervezett nézőterén - a padok kivételével - csak a padlóhoz, a talajhoz vagy egy-egy szem belől egymáshoz rögzített tűzhelyekkel alakítható ki.

A TŰZ- VAGY KÁRESEMÉNY JELZŐSINEK, ÉS AZ OLTÁS MÓDJA

A **Tűzoltóság értesítését a 112 hívószámmal** lehet elvégezni.

A tűzjelzésre használható telefonkészülék a következő helyeken találhatók:

Szépmadal

A tűzjelzésre kijelölt mobil telefonkészülékek üzemmódját úgy kell beállítani, hogy azok csengőhangja a legmagasabb teljesítményen legyen és a rezgő üzemmód is legyen beállítva, ajánlott az utcai üzemmód.

A tűzjelzéskor a következőket kell elmondani:

A tűzeset, káreset pontos helyét, címét; ***Hortobágy, Petőfi tér Csárda mögött.)***

Mi ég, milyen káreset történt, mi van veszélyeztetve

Emberélet veszélyben van-e ***(Emberélet veszélyben van)***

A jelző személy nevét, a jelintő használt telefonkészülék számát.

Segítségnyújtás mozgáskorlátozott emberek részére

A tolókocsiho kötött személyeknek a vízszintes mozgás nem okoz problémát, de nehézséget okozhat annenyiben a kijárathoz való eljutást, lépcső nehezíti. A kiürítést végzőknek kell segítséget nyújtani a biztonságos helyre való eljutásban.

A rendezvényre bejutás során a belépőjegyeket ellenőrző személyek feladata összeírni, hogy hány mozgáskorlátozott személy vesz részt a rendezvényen. Kiürítés esetén a biztonsági szolgálat köteles ellenőrizni a mozgáskorlátozottak kijutását a tetőterről, ezt a létszám visszaellenőrzésével tegye meg.

Segítségnyújtás csökkent látóképességű emberek részére

A csökkent látóképességű embereknek az a legjobb segítségnyújtás, ha megfogják a segítségnyújtó karját és kívülük a kijárathoz.

A rendezvényre bejutás során a belépőjegyeket ellenőrző személyek feladata összeírni, hogy hány mozgáskorlátozott személy vesz részt a rendezvényen. Kiürítés esetén a biztonsági szolgálat köteles ellenőrizni a mozgáskorlátozottak kijutását a tetőterről, ezt a létszám visszaellenőrzésével tegye meg.

Segítségnyújtás hallássérült emberek számára

A hallássérült embereknek nehézséget okozhat a kiürítés meghallani, mivel nem érzékelik megfelelően a hangot, ezért a kiürítést végző személyek kell riasztani a hallássérült embereket.

A rendezvényre bejutás során a belépőjegyeket ellenőrző személyek feladata összeírni, hogy hány mozgáskorlátozott személy vesz részt a rendezvényen. Kiürítés esetén a biztonsági szolgálat köteles ellenőrizni a mozgáskorlátozottak kijutását a tetőterről, ezt a létszám visszaellenőrzésével tegye meg.

Segítségnyújtás értelmi fogyatékossággal rendelkező embereknek.

A kiürítést végző személyeknek biztosítaniuk kell azt, hogy az értelmi fogyatékossággal rendelkező személyek biztonságos helyre legyenek kísérve, bátorított legyen az, hogy nem hagyják őket félegyedül sehkit.

A rendezvényre bejutás során a belépőjegyeket ellenőrző személyek feladata összeírni, hogy hány mozgáskorlátozott személy vesz részt a rendezvényen. Kiürítés esetén a biztonsági szolgálat köteles ellenőrizni a mozgáskorlátozottak kijutását a tetőterről, ezt a létszám visszaellenőrzésével tegye meg.

Értesítendő személyek és közösek

Tűzeset, kiürítés alkalmával a tűzvédelmi felelőst, ha nem tartózkodik a helyszínen, értesíteni kell:

Bodnár László: +36/70/9319926

Abban az esetben, ha a tűz olyan területen van, hogy az épületek vagy a terület áramtalanítását el kell végezni az illetékes áramszolgáltatót értesíteni kell.

E. ON ZRT 80/210-310

A rendezvény helyszínén mentőszolgálat teljesít szolgálatot, így az értesítésük személyesen megtörténhet. Abban az esetben, ha a tűz által szemmel veszélyeztetés történt, akkor a mentőket (a jelen lévő ügyeleten túl) értesíteni kell még akkor is, ha sérülés nem történt.

Telefonszám: 112

A kiürítés elrendelésével párhuzamosan a rendőrséget értesítési szükséges, mivel a kiáramló személyek a közlekedésre veszélyt jelenthetnek, illetve a gépjárművek tartózkodóhelyét szükséges biztosítani.

Telefonszám: 112

A tűz oltását a helyszínen elhelyezett 5 db 34A, 183B, C egységű oltószra alkalmas kézi tűzoltó készülékkel lehet megkezdeni. Az oltás megkezdése esetén is értesíteni kell a fentebb említett személyeket, szolgálatokat.

DOHÁNYZÁS

A rendezvény területén a dohányzás engedélyezett.

RENDEZVÉNY MEGNEVEZÉSE	
Hortobágyi Pusztán Ünnep	
RENDEZVÉNY IDŐPONTJA	
2021. augusztus 21. 16óra-tól 2021. augusztus 22. 20óra-ig	
RENDEZVÉNY HELYSZÍNE	**DÁTUM**
4170 Hortobágy, petőfi tér 1.	2021. július 16.
BEFOGADÓKÉPESSÉG	**LÉPTÉK**
2 000 fő/nap	1 : 200
DOKUMENTÁCIÓ KÉSZÍTŐJE	**FELELŐS SZERVEZŐ**
Bán Csaba *Tűzvédelmi felelősök* *+36 30 928 6246*	**Bodnár László** *+36 70 932 9926*